

# 国東市民病院連携室だより～ふれあい～

2017年1月発行

厳寒の候、皆様におかれましては、ますますご清祥のこととお喜び申し上げます。  
日頃より医療連携につきまして格別のご高配を賜り厚くお礼申し上げます。  
スタッフの皆様でご一読いただきまして、  
ご紹介や転院などの際にお役立ていただければ幸いです。

## 【終夜睡眠ポリグラフィー検査（PSG 検査）のご案内】

この度当院では、『終始睡眠時ポリグラフィー検査（PSG 検査）』を導入いたしました。これにより、睡眠時無呼吸症候群の確定診断が可能となりました。PSG 検査のご相談・お問い合わせは、地域医療連携室までお願いいたします。

### ※注意事項

- ◆ PSG 検査は1泊入院が必要です。

検査当日は15時までに来院し、夕方より検査機器の装着をします。

- ◆ 入院費用について

3割負担の方：約4万円

2割負担の方：約3万円

1割負担の方：約2万円

（外来にて睡眠時無呼吸症候群に関係する必要な検査（心電図、胸部レントゲン撮影等）を原則外来初診時に実施いたしますが、諸検査費用は上記に含まれておりません。）

- ◆ 当院のPSG検査では、睡眠時無呼吸症候群以外の睡眠障害の診療については、原則行っておりません。

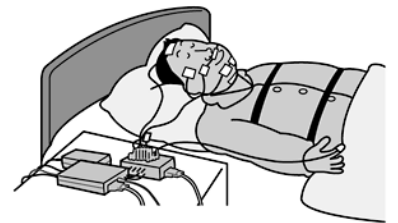

## 【第56回全国国保地域医療学会 in 山形】



清原 MSW



## 【第55回 全国自治体病院学会 in 富山】



### 「学会参加のご報告」

地域医療連携室からは清原 MSW・甲原 MSW が、2016.10.7～8 山形県【全国国保地域医療学会】・10.20～21 富山県【全国自治体病院学会】に各々参加してきました。清原 MSW は演者として、『当院の回復期リハビリ病棟と地域包括ケア病棟の実態と地域連携』について発表しました。

地域包括医療・ケアにおいては、住民に身近な中小病院、診療所、さらには地域包括支援センター、訪問看護ステーション、介護サービスなど各々が相互に連携し、地域住民が安心して地域で暮らせる体制を作る目標に向かっていかなければなりません。当院は地域の中核病院として、地域包括医療・ケアの推進に努めていきます。今後とも宜しくお願い申し上げます。

＼紹介します／

## 《連携医療機関》

当院の登録医として連携をとっている地域の先生方にご登場いただき、病院・医院の紹介をしていただくコーナーです。

# ★ むさし整形外科医院



〒873-0412

大分県国東市武蔵町古市 148

☎ Tel 0978-69-0171

Fax 0978-69-0172

■診療科目：整形外科

■診療時間：

月・火・水・金 8：30～12：30

13：30～17：30

木・土 8：30～12：30

■休診日：木・土（午後）、

日曜・祝日（終日）、

お盆・年末年始



## 院長 多治見新造先生

当院は1993年（平成5年）10月武蔵町にて開院しました。私（院長）は1987年（昭和62年）より当時の東国東地域広域国保総合病院で6年半ほど勤務して退職後むさし整形外科医院で仕事をするようになり今年で24年目を迎えます。独りで医療を始めてつくづく不便に思ったことは、それまであたり前のように思っていたコメディカルの人達の助けがないということでした。勤務医のころは自分が独りの力で患者さんを治療していると錯覚していました。なんとも思いあがった天狗だと反省したものです。今では多くの経験豊かなスタッフに囲まれて、外来治療として出来る範囲の整形外科治療を実践しています。私自身歳をとって思うに、やはり人は手術などできれば受けたくない、注射もいやだということ。それでなるべく手術しなくてすむよう、注射しなくてすむような治療を心がけています。それにしても広域病院が発展して立派な市民病院になったものです。感慨深いものがあります。

市民病院のスタッフの皆様、これからもよろしくお願ひいたします。